(8a) Trisagion

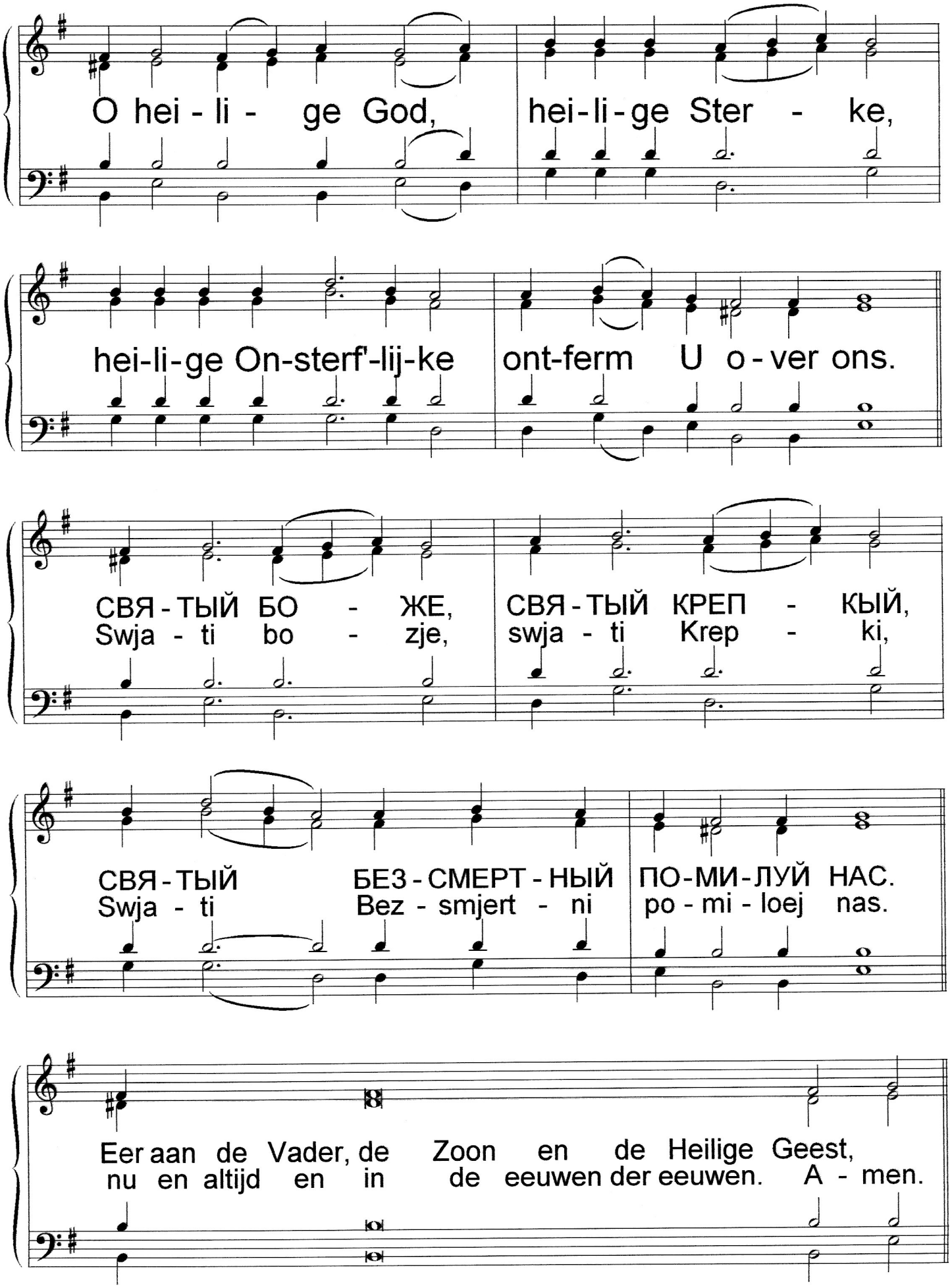

Hei-li-ge On-sterf'-lij-ke ont-ferm U o-ver ons.

СВЯ-ТЫЙ БО - ЖЕ, СВЯ-ТЫЙ КРЕП - КЫЙ,
Swja - ti bo - zje, swja - ti Krep - ki,

СВЯ-ТЫЙ БЕЗ-СМЕРТ-НЫЙ ПО-МИ-ЛУЙ НАС.
Swja - ti Bez - smjert - ni po - mi - loej nas.